



CAPTURA DE PROYECTOS POR MUNICIPIO



Usuario: MENDOZA LOPEZ ALBERTO, FPUE2109001

INDICE\_(FAIS2022.pkg\_fais.fs)| MONITOR FISDMF\_(FAIS2022.pkg\_monitor\_fismdf.fs?pi\_entidad\_federativa=21&pi\_municipio=0)| INFORMACION FISDMF\_(FAIS2022.pkg\_informacion\_fismdf.fs?pi\_entidad\_federativa=21&pi\_municipio=21090)|

PROYECTOS Financiamiento BANOBRAS PRODIM GASTOS INDIRECTOS

CAPTURA DE PROYECTOS FISDMF APLICABLE AL MUNICIPIO DE JUAN C. BONILLA

IDENTIFICACIÓN GEOGRÁFICA DEL PROYECTO SOLVENTA

Id del Proyecto: 138300

\*Entidad Federativa: 21  
PUEBLA

\*Municipio: 21090  
JUAN C. BONILLA

Grado de Rezago Social del Municipio: MUY BAJO

\*Localidad: 210900001  
210900001 CUANALÁ

Si no encuentro su localidad, cotejar en el siguiente enlace [CENFEMUL](#)

Grado de Rezago Social de la Localidad: BAJO

¿En dónde aplica?: POBREZA EXTREMA

¿La localidad tiene ZAP Urbana?: SI

\*¿La población beneficiaria de la obra se encuentra dentro de la ZAP urbana?: SI

\*¿En qué AGEB se encuentra la población beneficiaria?: 2109000010118

Favor de cotejar en el siguiente enlace electrónico [SISGE](#) (<https://sisge.bienestar.gob.mx/SISGE/>)

Multi ageb

+ Agregar AGEB	
2109000010156	-
2109000010122	-

\*Latitud: 19.110240799987643 \*Longitud: -98.32882324818756

Geometría (marcadores,polígonos,lineas): 547 0 0

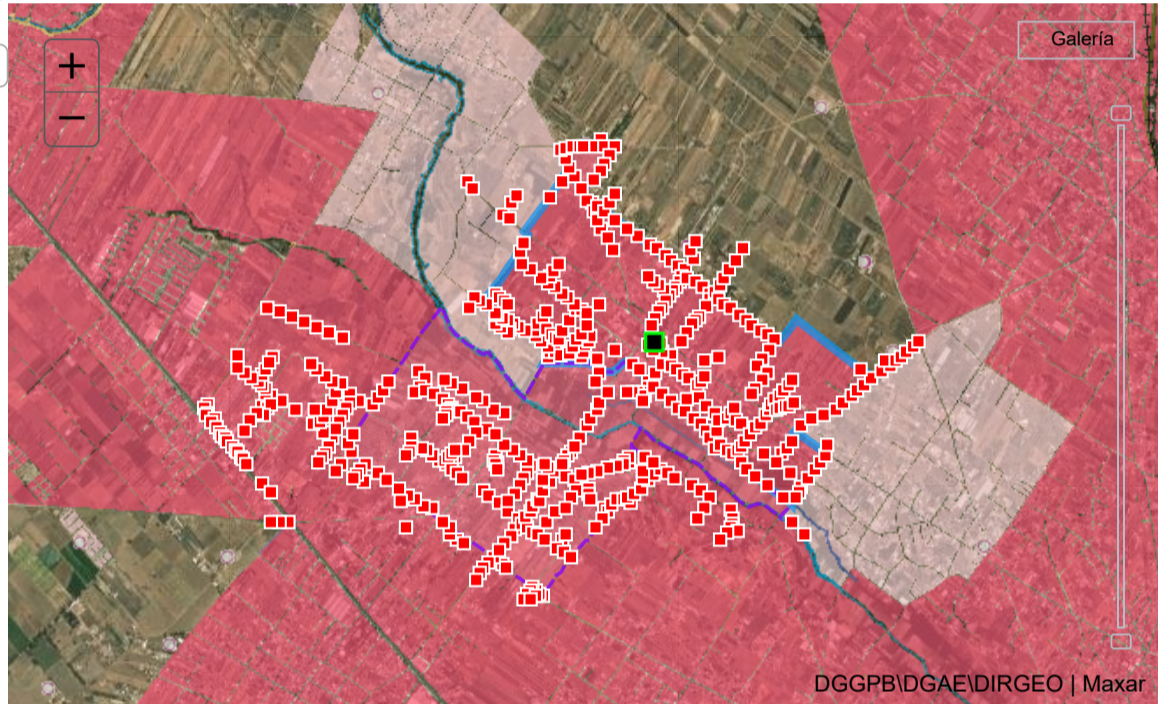

DOMICILIO GEOGRÁFICO SOLVENTA

El domicilio geografico del proyecto se encuentra referido a una:  
Zona Urbana o Rural (con Amanzamiento)

\*Tipo de Vialidad: NINGUNO

\*Nombre de vialidad: NINGUNO

Ninguno:

Sin Numero Exterior(SN):  Domicilio Conocido

Numero Exterior Anterior:  Num. Exterior:  Alfanumerico

Num. Interior:  Alfanumerico  Sin número interior

\*Código Postal: 72640

\*Tipo de Asentamiento: PUEBLO

\*Nombre del Asentamiento: CUANALÁ

Otro:  Ninguno

**Identificar y registrar el nombre de las entre vialidades y la vialidad posterior del Domicilio**

Entre Vialidad 1:  
 \*Tipo de Vialidad: CALLE  \*Nombre de vialidad: ZARAGOZA Ninguno

Entre Vialidad 2:  
 \*Tipo de Vialidad: CALLE  \*Nombre de vialidad: INSURGENTES SUR Ninguno

Vialidad Posterior:  
 \*Tipo de Vialidad: CALLE  \*Nombre de vialidad: BENITO JUAREZ Ninguno

\*Descripción de ubicación Dirección completa del domicilio del Proyecto:

SON 547 LAMPARAS DISTRIBUIDAS EN NINGUNO NINGUNO  
 TODAS LAS CALLES DE LA LOCALIDAD DE PUEBLO CUANALÁ, CP. 72640  
 SAN MATEO CUANALA DE ACUERDO AL CUANALÁ, JUAN C. BONILLA PUEBLA  
 CENSO DE CFE ENTRE CALLE ZARAGOZA Y CALLE INSURGENTES SUR, CALLE BENITO JUAREZ  
 SON 547 LAMPARAS DISTRIBUIDAS EN TODAS LAS CALLES DE LA LOCALIDAD DE  
 SAN MATEO CUANALA DE ACUERDO AL CENSO DE CFE

113

### IDENTIFICACIÓN DEL PROYECTO SOLVENTA

\*Tipo de contribución del Proyecto: 02 COMPLEMENTARIA

\*Seleccione el Rubro: 0218.URBANIZACION

\*Seleccione la Subclasificación del Proyecto: 21402.ALUMBRADO PUBLICO

\*Seleccione la Modalidad del Proyecto: 05.REHABILITACIÓN

\*¿El proyecto cuenta con más de una subclasificación?: NO

Nombre sugerido del Proyecto: EN JUAN C. BONILLA LOCALIDAD CUANALÁ ASENTAMIENTO Seleccione un Asentamiento

\*Nombre del Proyecto: REHABILITACIÓN DE ALUMBRADO PÚBLICO EN LA LOCALIDAD DE SAN MATEO CUANALÁ

Consideraciones señaladas en el catálogo de los Lineamientos Generales para la Operación del FAIS: LA PLANEACIÓN QUE REALICEN LOS GOBIERNOS LOCALES CONSIDERARÁ LA SUSTITUCIÓN E INSTALACIÓN DE LÁMPARAS Y LUMINARIAS QUE CUMPLAN CON NUEVOS ESTÁNDARES TECNOLÓGICOS ACORDES CON EL DESARROLLO SUSTENTABLE Y PROTECCIÓN AL AMBIENTE, EN APEGO A LA LEY GENERAL DE CAMBIO CLIMÁTICO Y EL CONVENIO DE MINAMATA.

\*Descripción detallada del proyecto: SE REHABILITARAN TODAS LAS LUMINARIAS DE LA LOCALIDAD DE SAN MATEO CUANALA DE ACUERDO AL CENSO EXISTENTE DE CFE, SE DESMONTARAN LAS LUMINARIAS EXISTENTES Y SE REPLAZARAN POR LUMINARIAS DE LEDS

\*¿Por qué es importante la obra?: POR QUE AL CONTAR CON UN ALUMBRADO PÚBLICO EFICIENTE MITIGA EL TEMA DE QUE SE VUELVA UNA ZONA DONDE LOS DELINCUENTES PUEDAN ESCONDERSE, Y ASÍ MISMO QUE EL ALUMBRADO GENERE UNA MEJOR VISIBILIDAD A LOS HABITANTES DE DICHA LOCALIDAD

\*¿Cómo se consideró el Informe Anual de Pobreza\* publicado por Bienestar para la planeación de este proyecto?: SE BUSCO ATACAR LA CARENCIA POR ACCESO A LA SEGURIDAD SOCIAL EVITANDO CON UNA MEJOR ILUMINACIÓN QUE SE FORMEN LUGARES OSCUROS DONDE PUEDAN ESTAR LOS DELINCUENTES Y ASÍ DARLE UN MEJOR TRANSITO VISUAL A LOS PEATONES POR LA NOCHE

\*¿Cómo fue tomada en cuenta la participación de la sociedad para la Planeación de este proyecto?: SE HAN RECIBIDO SOLICITUDES REQUIRIENDO EL CAMBIO DE ALUMBRADO PUBLICO PARA LO CUAL SE CONVOCO PARA CONFORMAR UN COMITÉ DE PARTICIPACIÓN SOCIAL

\*Informe disponible en el Diario Oficial de la Federación

### FACTIBILIDAD DEL PROYECTO SOLVENTAR(0)

**SITUACIÓN LEGAL DE LA PROPIEDAD**

El bien es público

**DECLARATORIAS**

Se cuenta con derecho de vía

Me doy por enterado que para el presente proyecto de infraestructura vial, en cuyo caso el presupuesto no contemple la instalación de servicios básicos de alcantarillado, drenaje, red de agua potable y electrificación, el costo de estos trabajos será aportación de la entidad federativa o municipio, comprometiéndose éstos a que dicha infraestructura, se encuentre integrada y en funcionamiento al finalizar el presente proyecto.

Manifiesto que tenemos conocimiento de que éste proyecto debe sujetarse a los costos paramétricos de la entidad federativa, y nos comprometemos a justificar ante los órganos fiscalizadores las variaciones que, en su caso, excedan de dichos costos.

Manifiesto contar con todos los permisos liberados, vigentes y necesarios para la correcta ejecución del proyecto.\*\*

### METAS FÍSICAS DEL PROYECTO (ACCIONES Y BENEFICIARIOS PROGRAMADOS) SOLVENTA

Monto Total a invertir		Monto Unitario		Acciones Programadas y Beneficiarios Programados		*¿Qué Unidad de Medida aplica?
\$	\$	Población Beneficiaria Total	*Cantidad			
2,166,327.42	3,960.38	4399	547.00	PIEZAS		
Población beneficiaria		*Viviendas Beneficiadas		Inversiones del Proyecto		Monto Planeado del FISMDF
Masculina	Femenina					\$
2,072	2,327		1,003			2,166,327.42

Institución Ejecutora: 2859 2859 Municipio de Juan C. Bonilla

Beneficios Esperados del Proyecto: MEJORAR LAS CONDICIONES URBANAS DE LA POBLACIÓN PARA QUE LAS CALLES PU

**CONCURRENCIA APLICABLE AL PROYECTO** SOLVENTA ADJUNTAR ANEXO I

Ramo	Fuente de Financiamiento: Aportación Federal (1) Programa	Monto	Porcentaje
Seleccionar...	Seleccionar...	Ingrese Monto	
Ramo	Fuente de Financiamiento: Aportación Federal (2) Programa	Monto	Porcentaje
Seleccionar...	Seleccionar...	Ingrese Monto	
Ramo	Fuente de Financiamiento: Funcion Gobierno (1) Programa	Monto	Porcentaje
Seleccionar...	Seleccionar...	Ingrese Monto	
Ramo	Fuente de Financiamiento: Desarrollo Económico o Social(1) Programa	Monto	Porcentaje
Seleccionar...	Seleccionar...	Ingrese Monto	
Ramo	Fuente de Financiamiento: Desarrollo Económico o Social (2) Programa	Monto	Porcentaje
Seleccionar...	Seleccionar...	Ingrese Monto	
Ramo	Fuente de Financiamiento: Otras no clasificadas en funciones anteriores Programa	Monto	Porcentaje
Seleccionar...	Seleccionar...	Ingrese Monto	

Fuente de Financiamiento Estatal		Fuente de Financiamiento Privada		Fuente de Financiamiento Municipal	
Monto	Nombre del Programa	Monto	Porcentaje	Monto	Nombre del Programa
Ingrese Monto	Ingrese Solo Texto	Ingrese Monto		Ingrese Monto	Ingrese Solo Texto
Porcentaje				Porcentaje	

**RENDIMIENTOS FINANCIEROS**

Rendimientos Financieros 2022  
Ingrese Monto

**MÓDULO FINANCIAMIENTO BANOBRAS** SOLVENTA

Utilizará recursos de Financiamiento BANOBRAS  
NO

Seleccione una opcion.

**FECHAS RELEVANTES DEL PROYECTO** SOLVENTA

Fecha de captura del proyecto	*Fecha Inicio de Ejecución	*Fecha Fin de Ejecución
19/07/2022	06/04/2022	15/06/2022

**PROGRAMACIÓN DE TRABAJOS** SOLVENTAR(0)

Etapa	Descripción de los trabajos principales por etapa de la obra	Avance
Inicio :	SE DESMONTARAN TODAS LAS LUMINARIAS EXISTENTES SUB URBANAS CON FOCO DE VAPOR DE SODIO, ADITIVOS METÁLICOS, Y FOCOS AHORRADORES, SE IRÁN DESARMANDO PARA NO GENERAR MUCHO ESPACIO	
Proceso :	SE ARMARAN LAS LUMINARIAS NUEVAS LAS CUALES SE LES COLOCARA EL BRAZO, CABLEADO, FOTO CELDA	
Término :	SE LES COLOCARA LA ABRAZADERA SOBRE EL POSTE Y SE COLOCARA LA NUEVA LUMINARIA SUJETADA POR EL BRAZO METÁLICO, SE CONECTARA A LA LINEA DE BAJA TENSIÓN Y SE PROBARA EL CORRECTO FUNCIONAMIENTO DE LA MISMA.	

Guardar Cambios

**DIRECCIÓN GENERAL DE DESARROLLO REGIONAL**





CAPTURA DE PROYECTOS POR MUNICIPIO



Usuario: MENDOZA LOPEZ ALBERTO, FPUE2109001

INDICE\_(FAIS2022.pkg\_fais.fs)| MONITOR FISMDF\_(FAIS2022.pkg\_monitor\_fismdf.fs?pi\_entidad\_federativa=21&pi\_municipio=0)| INFORMACION FISMDF\_(FAIS2022.pkg\_informacion\_fismdf.fs?pi\_entidad\_federativa=21&pi\_municipio=21090)|

PROYECTOS Financiamiento BANOBRAS PRODIM GASTOS INDIRECTOS

CAPTURA DE PROYECTOS FISMDF APLICABLE AL MUNICIPIO DE JUAN C. BONILLA

IDENTIFICACIÓN GEOGRÁFICA DEL PROYECTO SOLVENTA

Id del Proyecto: 137224

\*Entidad Federativa: 21 PUEBLA

\*Municipio: 21090 JUAN C. BONILLA

Grado de Rezago Social del Municipio: MUY BAJO

\*Localidad: 210900004 210900004 SAN GABRIEL OMETOXTLA

Si no encuentro su localidad, cotejar en el siguiente enlace [CENFEMUL](#)

Grado de Rezago Social de la Localidad: BAJO

¿En dónde aplica?: ZAP RURAL

¿La localidad tiene ZAP Urbana?: NO

\*Latitud: 19.103289327790545 \*Longitud: -98.3168780265269

Geometría (marcadores,poligonos,lineas): 259 0 0

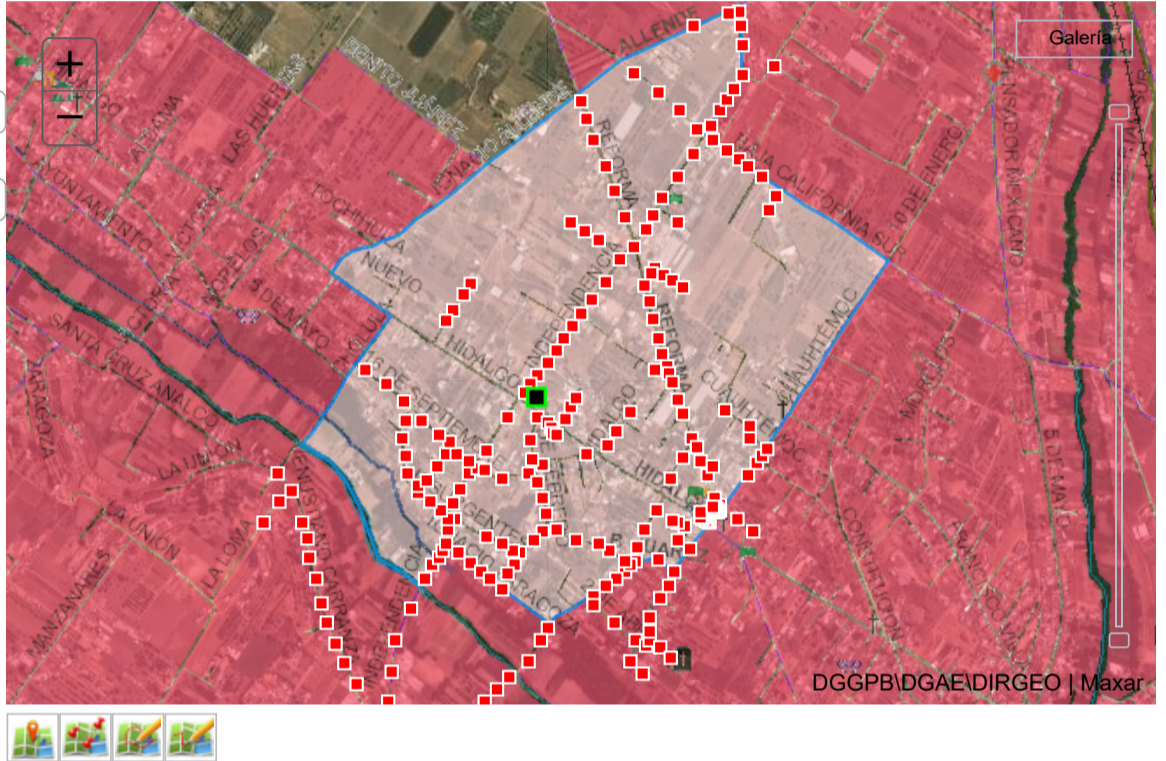

DOMICILIO GEOGRÁFICO SOLVENTA

El domicilio geografico del proyecto se encuentra referido a una:  
Zona Urbana o Rural (con Amanzamiento)

\*Tipo de Vialidad: NINGUNO

\*Nombre de vialidad: Ninguno

Numero Exterior Anterior: NINGUNO

Num. Exterior: Ninguno

Alfanumerico: DOMICILIO CONOCIDO

Num. Interior: Ninguno

\*Código Postal: 72669

\*Tipo de Asentamiento: PUEBLO

\*Nombre del Asentamiento: SAN GABRIEL OMETOX

Otro: SAN GABRIEL OMETOXTLA

Ninguno

Identificar y registrar el nombre de las entre vialidades y la vialidad posterior del Domicilio

Entre Vialidad 1:  
\*Tipo de Vialidad: CALLE  
\*Nombre de vialidad: BAJA CALIFORNIA SUR

Entre Vialidad 2:  
\*Tipo de Vialidad: CALLE  
\*Nombre de vialidad: VENUSTIANO CARRANZA

Vialidad Posterior:  
\*Tipo de Vialidad: CALLE  
\*Nombre de vialidad: BENITO JUAREZ

\*Descripción de ubicación: SON 259 LAMPARAS DISTRIBUIDAS EN TODAS LAS CALLES DE LALOCALIDAD DE SAN GABRIEL OMETOXTLA DE ACUERDO CENSO DE CFE

Dirección completa del domicilio del Proyecto: NINGUNO NINGUNO PUEBLO SAN GABRIEL OMETOXTLA, CP. 72669 SAN GABRIEL OMETOXTLA, JUAN C. BONILLA PUEBLA ENTRE CALLE BAJA CALIFORNIA SUR Y CALLE VENUSTIANO CARRANZA, CALLE BENITO JUAREZ SON 259 LAMPARAS DISTRIBUIDAS EN TODAS LAS CALLES DE LALOCALIDAD DE SAN

116

IDENTIFICACIÓN DEL PROYECTO SOLVENTA

\*Tipo de contribución del Proyecto: 02 COMPLEMENTARIA

\*Seleccione el Rubro: 0218.URBANIZACION

\*Seleccione la Subclasificación del Proyecto: 21402.ALUMBRADO PUBLICO

\*Seleccione la Modalidad del Proyecto: 05.REHABILITACIÓN

\*¿El proyecto cuenta con más de una subclasificación?: NO

Nombre sugerido del Proyecto: EN JUAN C. BONILLA LOCALIDAD SAN GABRIEL OMETOXTLA ASENTAMIENTO Selecciona un Asentamiento

\*Nombre del Proyecto: REHABILITACIÓN DE ALUMBRADO PÚBLICO EN LA LOCALIDAD DE SAN GABRIEL OMETOXTLA

Consideraciones señaladas en el catálogo de los Lineamientos Generales para la Operación del FAIS: ACORDES CON EL DESARROLLO SUSTENTABLE Y PROTECCIÓN AL AMBIENTE, EN APEGO A LA LEY GENERAL DE CAMBIO CLIMÁTICO Y EL CONVENIO DE MINAMATA.

\*Descripción detallada del proyecto: SE REHABILITARAN 259 LAMPARAS QUE ACTUALMENTE SON DE VAPOR DE SODIO, ADITIVOS METÁLICOS Y FOCO AHORRADOR DE 100 WATTS, Y SE SUSTITUIRÁN POR UNA LUMINARIA LED DE CHIP PHILLIPS DE 50 WATTS, PARA REDUCIR EL CONSUMO DE ENERGÍA ELÉCTRICA.

\*¿Por qué es importante la obra?: POR QUE AL CONTAR CON UN ALUMBRADO PÚBLICO EFICIENTE MITIGA EL TEMA DE QUE SE VUELVA UNA ZONA DONDE LOS DELINCUENTES PUEDAN ESCONDERSE, Y ASÍ MISMO QUE EL ALUMBRADO GENERE UNA MEJOR VISIBILIDAD A LOS HABITANTES DE DICHA LOCALIDAD

\*¿Cómo se consideró el Informe Anual de Pobreza\* publicado por Bienestar para la planeación de este proyecto?: SE BUSCO ATACAR LA CARENCIA POR ACCESO A LA SEGURIDAD SOCIAL EVITANDO CON UNA MEJOR ILUMINACIÓN QUE SE FORMEN LUGARES OSCUROS DONDE PUEDAN ESTAR LOS DELINCUENTES Y ASÍ DARLE UN MEJOR TRANSITO VISUAL A LOS PEATONES POR LA NOCHE

\*¿Cómo fue tomada en cuenta la participación de la sociedad para la Planeación de este proyecto?: SE HAN RECIBIDO SOLICITUDES REQUIRIENDO EL CAMBIO DE ALUMBRADO PUBLICO PARA LO CUAL SE CONVOCO PARA CONFORMAR UN COMITÉ DE PARTICIPACIÓN SOCIAL

\*Informe disponible en el Diario Oficial de la Federación

### FACTIBILIDAD DEL PROYECTO SOLVENTAR(0)

#### SITUACIÓN LEGAL DE LA PROPIEDAD

El bien es público

SI

#### DECLARATORIAS

Se cuenta con derecho de vía

SI

- Me doy por enterado que para el presente proyecto de infraestructura vial, en cuyo caso el presupuesto no contemple la instalación de servicios básicos de alcantarillado, drenaje, red de agua potable y electrificación, el costo de estos trabajos será aportación de la entidad federativa o municipio, comprometiéndose éstos a que dicha infraestructura, se encuentre integrada y en funcionamiento al finalizar el presente proyecto.
- Manifiesto que tenemos conocimiento de que éste proyecto debe sujetarse a los costos paramétricos de la entidad federativa, y nos comprometemos a justificar ante los órganos fiscalizadores las variaciones que, en su caso, excedan de dichos costos.
- Manifiesto contar con todos los permisos liberados, vigentes y necesarios para la correcta ejecución del proyecto.\*\*

### METAS FÍSICAS DEL PROYECTO (ACCIONES Y BENEFICIARIOS PROGRAMADOS) SOLVENTA

Monto Total a invertir	Monto Unitario	Acciones Programadas y Beneficiarios Programados		*¿Qué Unidad de Medida aplica?	
\$	\$	Población Beneficiaria Total	*Cantidad		
1,025,320.60	3,958.77	2340	259.00	PIEZAS	
		Población beneficiaria		Inversiones del Proyecto	
Masculina	Femenina	*Viviendas Beneficiadas		Monto Planeado del FISMDF	
1,137	1,203	522		\$ 1,025,320.60	
Institución Ejecutora			Beneficios Esperados del Proyecto		
2859 2859 Municipio de Juan C. Bonilla			MEJORAR LAS CONDICIONES URBANAS DE LA POBLACIÓN PARA QUE LAS CALLES PU		

### CONCURRENCIA APLICABLE AL PROYECTO SOLVENTA ADJUNTAR ANEXO I

Ramo	Fuente de Financiamiento: Aportación Federal (1)	Programa	Monto	Porcentaje
Seleccionar...	Seleccionar...	Seleccionar...	Ingrese Monto	
Ramo	Fuente de Financiamiento: Aportación Federal (2)	Programa	Monto	Porcentaje
Seleccionar...	Seleccionar...	Seleccionar...	Ingrese Monto	
Ramo	Fuente de Financiamiento: Funcion Gobierno (1)	Programa	Monto	Porcentaje
Seleccionar...	Seleccionar...	Seleccionar...	Ingrese Monto	
Ramo	Fuente de Financiamiento: Desarrollo Económico o Social(1)	Programa	Monto	Porcentaje
Seleccionar...	Seleccionar...	Seleccionar...	Ingrese Monto	
Ramo	Fuente de Financiamiento: Desarrollo Económico o Social (2)	Programa	Monto	Porcentaje
Seleccionar...	Seleccionar...	Seleccionar...	Ingrese Monto	
Ramo	Fuente de Financiamiento: Otras no clasificadas en funciones anteriores	Programa	Monto	Porcentaje
Seleccionar...	Seleccionar...	Seleccionar...	Ingrese Monto	

Fuente de Financiamiento Estatal      Fuente de Financiamiento Privada      Fuente de Financiamiento Municipal

Monto	Nombre del Programa	Monto	Porcentaje	Monto	Nombre del Programa
Ingrese Monto	Ingrese Solo Texto	Ingrese Monto		Ingrese Monto	Ingrese Solo Texto
Porcentaje				Porcentaje	

**RENDIMIENTOS FINANCIEROS**

Rendimientos Financieros 2022

Ingrese Monto

**MÓDULO FINANCIAMIENTO BANOBRAS** SOLVENTA

Utilizará recursos de  
Financiamiento BANOBRAS  
NO

Seleccione una opcion.

**FECHAS RELEVANTES DEL PROYECTO** SOLVENTA

Fecha de captura del proyecto	*Fecha Inicio de Ejecución	*Fecha Fin de Ejecución
18/07/2022	22/04/2022	10/06/2022

**PROGRAMACIÓN DE TRABAJOS** SOLVENTAR(0)

Etapa	Descripción de los trabajos principales por etapa de la obra	Avance
Inicio :	SE DESMONTARAN TODAS LAS LUMINARIAS EXISTENTES SUB URBANAS CON FOCO DE VAPOR DE SODIO, ADITIVOS METÁLICOS, Y FOCOS AHORRADORES, SE IRÁN DESARMANDO PARA NO GENERAR MUCHO ESPACIO	<input type="checkbox"/>
Proceso :	SE ARMARAN LAS LUMINARIAS NUEVAS LAS CUALES SE LES COLOCARA EL BRAZO, CABLEADO, FOTO CELDA	<input type="checkbox"/>
Término :	SE LES COLOCARA LA ABRAZADERA SOBRE EL POSTE Y SE COLOCARA LA NUEVA LUMINARIA SUJETADA POR EL BRAZO METÁLICO, SE CONECTARA A LA LINEA DE BAJA TENSIÓN Y SE PROBARA EL CORRECTO FUNCIONAMIENTO DE LA MISMA.	<input type="checkbox"/>
		<input type="checkbox"/>

Guardar Cambios

**DIRECCIÓN GENERAL DE DESARROLLO REGIONAL**





CAPTURA DE PROYECTOS POR MUNICIPIO



Usuario: MENDOZA LOPEZ ALBERTO, FPUE2109001

INDICE\_(FAIS2022.pkg\_fais.fs)| MONITOR FISMDF\_(FAIS2022.pkg\_monitor\_fismdf.fs?pi\_entidad\_federativa=21&pi\_municipio=0)| INFORMACION FISMDF\_(FAIS2022.pkg\_informacion\_fismdf.fs?pi\_entidad\_federativa=21&pi\_municipio=21090)|

PROYECTOS Financiamiento BANOBRAS PRODIM GASTOS INDIRECTOS

CAPTURA DE PROYECTOS FISMDF APLICABLE AL MUNICIPIO DE JUAN C. BONILLA

IDENTIFICACIÓN GEOGRÁFICA DEL PROYECTO SOLVENTA

Id del Proyecto: 137528

\*Entidad Federativa: 21 PUEBLA

\*Municipio: 21090 JUAN C. BONILLA

Grado de Rezago Social del Municipio: MUY BAJO

\*Localidad: 210900005 SANTA MARÍA ZACATEPEC

Si no encuentro su localidad, cotejar en el siguiente enlace [CENFEMUL](#)

Grado de Rezago Social de la Localidad: BAJO

¿En dónde aplica?: ZAP URBANA

¿La localidad tiene ZAP Urbana?: SI

\*¿La población beneficiaria de la obra se encuentra dentro de la ZAP urbana?: SI

\*¿En qué AGEB se encuentra la población beneficiaria?: 2109000050141

Favor de cotejar en el siguiente enlace electrónico [SISGE](#) (<https://sisge.bienestar.gob.mx/SISGE/>).

Multi ageb

+ Agregar AGEB		
2109000050071	▼	-
2109000050048	▼	-
2109000050137	▼	-
2109000050160	▼	-

\*Latitud: 19.120282238215584 \*Longitud: -98.36361083702513

Geometría (marcadores,polígonos,lineas): 650 0 0

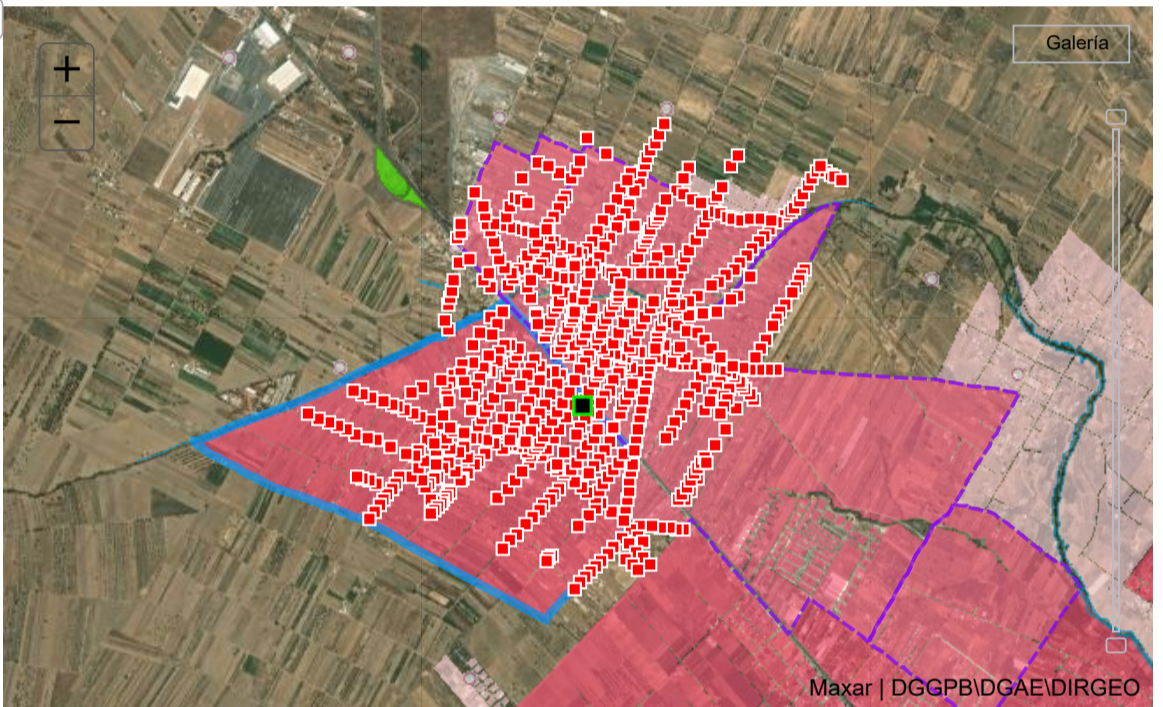

DOMICILIO GEOGRÁFICO SOLVENTA

El domicilio geografico del proyecto se encuentra referido a una:

Zona Urbana o Rural (con Amanzamiento) ▼

\*Tipo de Vialidad: NINGUNO ▼ \*Nombre de vialidad: NINGUNO Ninguno:

Sin Numero Exterior(SN):  Domicilio Conocido  Numero Exterior Anterior:  Num. Exterior:  Alfanumerico  DOMICILIO CONOCIDO

Num. Interior:  Alfanumerico  Sin número interior  Seleccione ▼

\*Código Postal: 72660 ▼ Ninguno

\*Tipo de Asentamiento: PUEBLO ▼ \*Nombre del Asentamiento: SANTA MARÍA ZACATEI ▼ Otro: SANTA MARÍA ZACATEPEC Ninguno

**Identificar y registrar el nombre de las entre vialidades y la vialidad posterior del Domicilio**

Entre Vialidad 1:  
 \*Tipo de Vialidad: CALLE  \*Nombre de vialidad: PRIMAVERA  Ninguno

Entre Vialidad 2:  
 \*Tipo de Vialidad: CALLE  \*Nombre de vialidad: TLATELPA  Ninguno

Vialidad Posterior:  
 \*Tipo de Vialidad: CALLE  \*Nombre de vialidad: CAMINO REAL A SAN LUCAS  Ninguno

\*Descripción de ubicación Dirección completa del domicilio del Proyecto:

SON 650 LAMPARAS DISTRIBUIDAS EN NINGUNO NINGUNO  
 TODAS LAS CALLES DE LA LOCALIDAD DE PUEBLO SANTA MARÍA ZACATEPEC, CP. 72660  
 SANTA MARIA ZACATEPEC DE ACUERDO A SANTA MARÍA ZACATEPEC, JUAN C. BONILLA PUEBLA  
 CENSO DE CFE ENTRE CALLE PRIMAVERA Y CALLE TLATELPA, CALLE CAMINO REAL A SAN LUCAS  
 SON 650 LAMPARAS DISTRIBUIDAS EN TODAS LAS CALLES DE LA LOCALIDAD DE

117

### IDENTIFICACIÓN DEL PROYECTO SOLVENTA

\*Tipo de contribución del Proyecto: 02 COMPLEMENTARIA

\*Seleccione el Rubro: 0218.URBANIZACION

\*Seleccione la Subclasificación del Proyecto: 21402.ALUMBRADO PUBLICO

\*Seleccione la Modalidad del Proyecto: 05.REHABILITACIÓN

\*¿El proyecto cuenta con más de una subclasificación?: NO

Nombre sugerido del Proyecto: EN JUAN C. BONILLA LOCALIDAD SANTA MARÍA ZACATEPEC ASENTAMIENTO Seleccione un Asentamiento

\*Nombre del Proyecto: REHABILITACIÓN DE ALUMBRADO PÚBLICO EN LA LOCALIDAD DE SANTA MARÍA ZACATEPEC

Consideraciones señaladas en el catálogo de los Lineamientos Generales para la Operación del FAIS: LA PLANEACIÓN QUE REALICEN LOS GOBIERNOS LOCALES CONSIDERARÁ LA SUSTITUCIÓN E INSTALACIÓN DE LÁMPARAS Y LUMINARIAS QUE CUMPLAN CON NUEVOS ESTÁNDARES TECNOLÓGICOS ACORDES CON EL DESARROLLO SUSTENTABLE Y PROTECCIÓN AL AMBIENTE, EN APEGO A LA LEY GENERAL DE CAMBIO CLIMÁTICO Y EL CONVENIO DE MINAMATA.

\*Descripción detallada del proyecto: SE REHABILITARAN TODAS LAS LUMINARIAS DE LA LOCALIDAD DE SANTA MARIA ZACATEPEC DE ACUERDO AL CENSO EXISTENTE DE CFE, SE DESMONTARAN LAS LUMINARIAS EXISTENTES Y SE REPLAZARAN POR LUMINARIAS DE LEDS

\*¿Por qué es importante la obra?: POR QUE AL CONTAR CON UN ALUMBRADO PÚBLICO EFICIENTE MITIGA EL TEMA DE QUE SE VUELVA UNA ZONA DONDE LOS DELINCUENTES PUEDAN ESCONDERSE, Y ASÍ MISMO QUE EL ALUMBRADO GENERE UNA MEJOR VISIBILIDAD A LOS HABITANTES DE DICHA LOCALIDAD

\*¿Cómo se consideró el Informe Anual de Pobreza\* publicado por Bienestar para la planeación de este proyecto?: SE BUSCO ATACAR LA CARENCIA POR ACCESO A LA SEGURIDAD SOCIAL EVITANDO CON UNA MEJOR ILUMINACIÓN QUE SE FORMEN LUGARES OSCUROS DONDE PUEDAN ESTAR LOS DELINCUENTES Y ASÍ DARLE UN MEJOR TRANSITO VISUAL A LOS PEATONES POR LA NOCHE

\*¿Cómo fue tomada en cuenta la participación de la sociedad para la Planeación de este proyecto?: SE HAN RECIBIDO SOLICITUDES REQUIRIENDO EL CAMBIO DE ALUMBRADO PUBLICO PARA LO CUAL SE CONVOCO PARA CONFORMAR UN COMITÉ DE PARTICIPACIÓN SOCIAL

\*Informe disponible en el Diario Oficial de la Federación

### FACTIBILIDAD DEL PROYECTO SOLVENTAR(0)

**SITUACIÓN LEGAL DE LA PROPIEDAD**

El bien es público

**DECLARATORIAS**

Se cuenta con derecho de vía

Me doy por enterado que para el presente proyecto de infraestructura vial, en cuyo caso el presupuesto no contemple la instalación de servicios básicos de alcantarillado, drenaje, red de agua potable y electrificación, el costo de estos trabajos será aportación de la entidad federativa o municipio, comprometiéndose éstos a que dicha infraestructura, se encuentre integrada y en funcionamiento al finalizar el presente proyecto.

Manifiesto que tenemos conocimiento de que éste proyecto debe sujetarse a los costos paramétricos de la entidad federativa, y nos comprometemos a justificar ante los órganos fiscalizadores las variaciones que, en su caso, excedan de dichos costos.

Manifiesto contar con todos los permisos liberados, vigentes y necesarios para la correcta ejecución del proyecto.\*\*

### METAS FÍSICAS DEL PROYECTO (ACCIONES Y BENEFICIARIOS PROGRAMADOS) SOLVENTA

Monto Total a invertir		Monto Unitario		Acciones Programadas y Beneficiarios Programados		*¿Qué Unidad de Medida aplica?
\$	\$	Población Beneficiaria Total	*Cantidad			
2,573,198.42	3,958.77	14823	650.00	PIEZAS		
Población beneficiaria		*Viviendas Beneficiadas		Inversiones del Proyecto		Monto Planeado del FISMDF
Masculina	Femenina					\$
7,170	7,653	3,837				2,573,198.42



Institución Ejecutora	Beneficios Esperados del Proyecto
2859 2859 Municipio de Juan C. Bonilla	MEJORAR LAS CONDICIONES URBANAS DE LA POBLACIÓN PARA QUE LAS CALLES PU

### CONCURRENCIA APLICABLE AL PROYECTO

 SOLVENTA

 ADJUNTAR ANEXO I

	<b>Fuente de Financiamiento: Aportación Federal (1)</b>			
Ramo	Programa	Monto	Porcentaje	
Seleccionar...	Seleccionar...	Ingrese Monto		
	<b>Fuente de Financiamiento: Aportación Federal (2)</b>			
Ramo	Programa	Monto	Porcentaje	
Seleccionar...	Seleccionar...	Ingrese Monto		
	<b>Fuente de Financiamiento: Funcion Gobierno (1)</b>			
Ramo	Programa	Monto	Porcentaje	
Seleccionar...	Seleccionar...	Ingrese Monto		
	<b>Fuente de Financiamiento: Desarrollo Económico o Social(1)</b>			
Ramo	Programa	Monto	Porcentaje	
Seleccionar...	Seleccionar...	Ingrese Monto		
	<b>Fuente de Financiamiento: Desarrollo Económico o Social (2)</b>			
Ramo	Programa	Monto	Porcentaje	
Seleccionar...	Seleccionar...	Ingrese Monto		
	<b>Fuente de Financiamiento: Otras no clasificadas en funciones anteriores</b>			
Ramo	Programa	Monto	Porcentaje	
Seleccionar...	Seleccionar...	Ingrese Monto		

<b>Fuente de Financiamiento Estatal</b>	<b>Fuente de Financiamiento Privada</b>	<b>Fuente de Financiamiento Municipal</b>
Monto	Monto	Monto
Ingrese Monto	Ingrese Monto	Ingrese Monto
Nombre del Programa	Porcentaje	Nombre del Programa
Ingrese Solo Texto		Ingrese Solo Texto
Porcentaje		Porcentaje

### RENDIMIENTOS FINANCIEROS

Rendimientos Financieros 2022

Ingrese Monto

### MÓDULO FINANCIAMIENTO BANOBRAS

 SOLVENTA

 Utilizará recursos de  
Financiamiento BANOBRAS  
 NO

Seleccione una opción.

### FECHAS RELEVANTES DEL PROYECTO

 SOLVENTA

Fecha de captura del proyecto	*Fecha Inicio de Ejecución	*Fecha Fin de Ejecución
18/07/2022	22/04/2022	15/06/2022

### PROGRAMACIÓN DE TRABAJOS

 SOLVENTAR(0)

Etapa	Descripción de los trabajos principales por etapa de la obra	Avance
<b>Inicio :</b>	SE DESMONTARAN TODAS LAS LUMINARIAS EXISTENTES SUB URBANAS CON FOCO DE VAPOR DE SODIO, ADITIVOS METÁLICOS, Y FOCOS AHORRADORES, SE IRÁN DESARMANDO PARA NO GENERAR MUCHO ESPACIO	<input type="checkbox"/>
<b>Proceso :</b>	SE ARMARAN LAS LUMINARIAS NUEVAS LAS CUALES SE LES COLOCARA EL BRAZO, CABLEADO, FOTO CELDA	<input type="checkbox"/>
<b>Término :</b>	SE LES COLOCARA LA ABRAZADERA SOBRE EL POSTE Y SE COLOCARA LA NUEVA LUMINARIA SUJETADA POR EL BRAZO METÁLICO, SE CONECTARA A LA LINEA DE BAJA TENSIÓN Y SE PROBARA EL CORRECTO FUNCIONAMIENTO DE LA MISMA.	<input type="checkbox"/>
		<input type="checkbox"/>

## DIRECCIÓN GENERAL DE DESARROLLO REGIONAL